AUDITORÍA INTERNA
Autorización de Libros
Municipalidad de Orotina

ACTA DE SESIÓN EXTRAORDINARIA N. º159 PERÍODO -2020-2024

01/04/2022 /2020-2022

Celebrada por el Concejo Municipal de Orotina, siendo las dieciocho horas con treinta minutos del día 01 de Abril del 2022, en la Sala de Sesiones de la Municipalidad de Orotina.

REGIDORES PROPIETARIOS, SEÑORES (AS):

Elford Antonio González Mora

Greivin Guerrero Álvarez

Sianny Rodríguez Chavarría

Dennyse Montero Rodríguez

Víctor Julio Serrano Miranda

REGIDORES SUPLENTES, SEÑORES (AS):

Ronny Alberto Miranda Salazar

Manuela Hernández Agüero

Marvin Castillo Castro

Marlon Guerrero Álvarez

Ileana Jiménez Mora

SÍNDICOS PROPIETARIOS, SEÑORES (AS):

Ronald Villalobos Cambronero

Isaura Umaña Ramos

Lorena Rojas Chinchilla

Gaudy Loria Mena

Josué Cordero Agüero

SÍNDICOS SUPLENTES, SEÑORES (AS):

Ivannia Arroyo Berrocal

Wilber Antonio Soto Montero funge como propietario

German Montero Montero

María del Rosario Herrera Mena

Orlando Gerardo Chaves Sandoval

MIEMBROS AUSENTES

(SIN EXCUSA)

Marvin Castillo Castro

Ivannia Arroyo Berrocal

Josué Cordero Agüero

MIEMBROS AUSENTES (CON EXCUSA)

Isaura Umaña Ramos

María del Rosario Herrera Mena

FUNCIONARIOS MUNICIPALES

SRA KATTIA SALAS CASTRO

SECRETARIA DEL CONCEJO

LIC. ROCIO BOZA UMAÑA

ASESORA LEGAL DE LA PRESIDENCIA

LIC. BENJAMÍN RODRÍGUEZ VEGA

ALCALDE

PUNTO ÚNICO

PRESENTACIÓN DEL INFORME DE LABORES Y GASTOS DEL "PROYECTO COMITÉ CANTONAL DE LA PERSONA JOVEN OROTINA 2021"

SE PRESENTA LA SEÑORITA GRACIELA ARGENTINA VARGAS MURILLO, PRESIDENTA COMITÉ CANTONAL DE LA PERSONA JOVEN DE OROTINA

EL SEÑOR PRESIDENTE agradece que esté por acá.

AUDITORÍA INTERNA
Autorización de Libros
Municipalidad de Orotina

ACTA DE SESIÓN EXTRAORDINARIA N. °159 PERÍODO -2020-2024

01/04/2022 /2020-2022

LA SEÑORITA VARGAS dice que un gusto estar aquí con ustedes para explicarles un poquito de lo que es el comité cantonal de la persona joven por si tienen algunas dudas y también principalmente contarles un poco de las actividades y proyectos que hicimos el periodo 2021.

Expone:

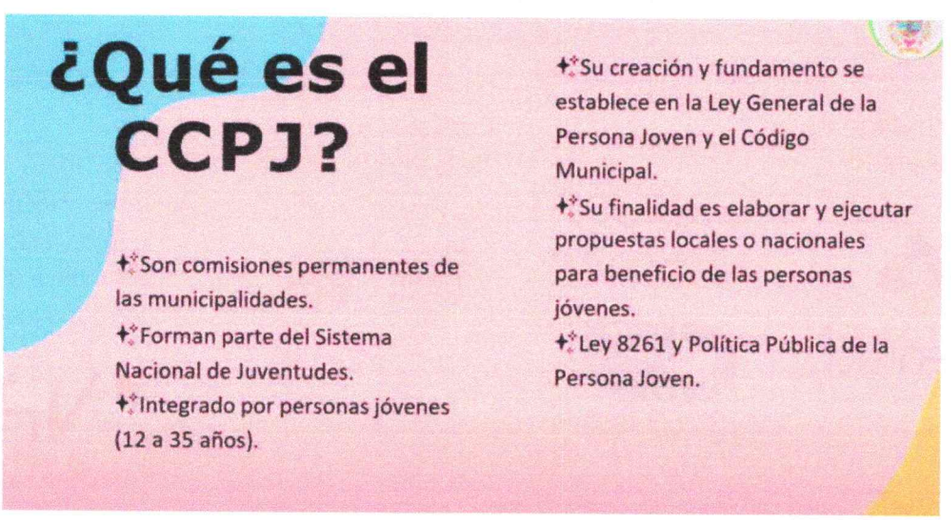

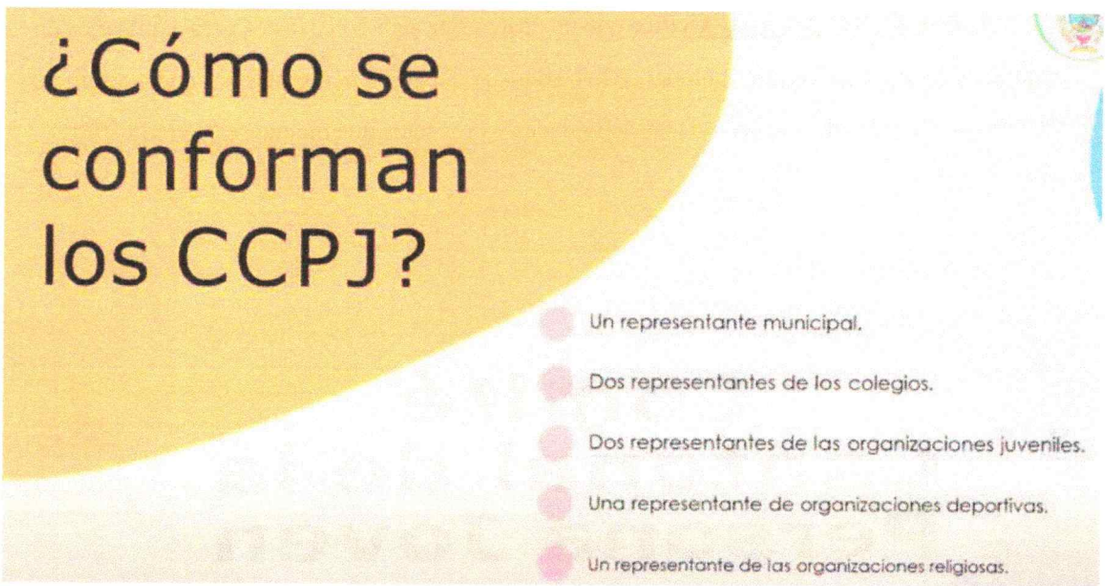
¿Cómo se conforman los CCPJ?
Un representante municipal.
Dos representantes de los colegios.
Dos representantes de las organizaciones juveniles.
Una representante de organizaciones deportivas.
Un representante de las organizaciones religiosas.

1

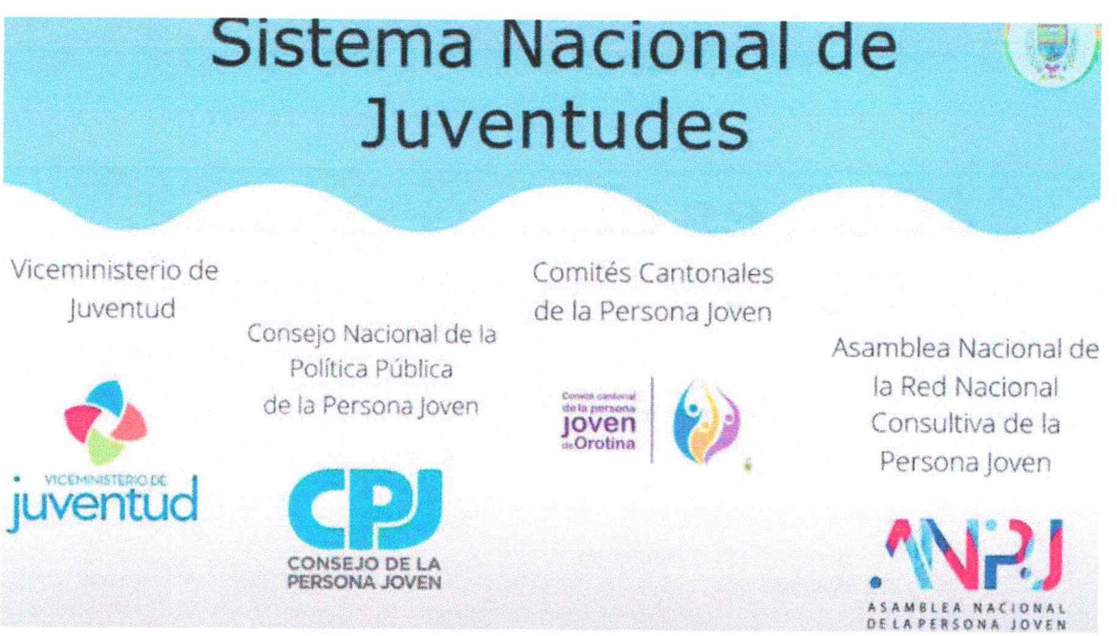
Sistema Nacional de Juventudes
Viceministerio de Juventud
VICEMINISTERIO DE juventud
Consejo Nacional de la Política Pública de la Persona Joven
CPJ
CONSEJO DE LA PERSONA JOVEN
Comités Cantonales de la Persona Joven
Comité cantonal de la persona joven de Orotina
Asamblea Nacional de la Red Nacional Consultiva de la Persona Joven
ANPJ
ASAMBLEA NACIONAL DE LA PERSONA JOVEN

2

AUDITORÍA INTERNA
Autorización de Libros
Municipalidad de Orotina

ACTA DE SESIÓN EXTRAORDINARIA N. º159 PERÍODO -2020-2024

01/04/2022 /2020-2022

Cuadro No 2
Ejecución de recursos por proyectos según plan de trabajo CPJ Orotina.

Sub-Partida Municipal Según el catálogo de subpartidas presupuestarias de la Municipalidad de Orotina	Recursos Económicos Asignados
Actividades protocolarias y sociales	₡1.729.337,60
Actividades de Capacitación	₡300.000,00
Información	₡220.000,00
Otras transferencias a personas	₡75.000,00
Textiles y vestuarios	¢0.00
Útiles y materiales de resguardo y seguridad	¢37.044.03
TOTAL, RECURSOS EJECUTADOS SEGÚN PROYECTOS 2021	**¢2.361.381,63**

Fuente: Cuadro plan de trabajo CPJ Orotina 2021, ejecución presupuestaria 2021.

FOTOS DE ACTIVIDADES

1.-Campañas de limpieza

II.-Estaciones Culturales

Eestas son fotos de actividades del año pasado en la de arriba tenemos el certamen de la birlocha literaria, o de ahí es donde salen los 75 mil, ese es el premio del certamen Luis Ferrero Acosta, que es parte de la actividad la Birlocha Literaria.,

Arriba a la derecha hay una foto de un taller de pintura que se hizo en el lNVU con el artista Ricardo Vega las personas vecinas del INVU pidieron unas actividades para poder hacer en el parque que tenían.

Abajo a la izquierda nos pidieron que decorar el parque y nosotros pues lo hicimos con mucho amor, nos costó un poquito, pero fue una experiencia bastante bonita.

Abajo a la derecha fue cuando Orotina recibió este certificado de cantones amigos de la infancia

Participamos en una actividad de derechos humanos, fue un conversatorio con la asociación jóvenes por los derechos humanos una asociación con la que ya hemos trabajado varias veces y pues vinieron a hacer un taller bastante bonito, es una actividad que esperamos volver a realizar también.

Ayudamos en las olimpiadas especiales que se hicieron al principio de año y las fotos de abajo son de la última asamblea la persona joven del periodo pasado fue en octubre.

AUDITORÍA INTERNA
Autorización de Libros
Municipalidad de Orotina
064

ACTA DE SESIÓN EXTRAORDINARIA N. º159 PERÍODO -2020-2024

01/04/2022 /2020-2022

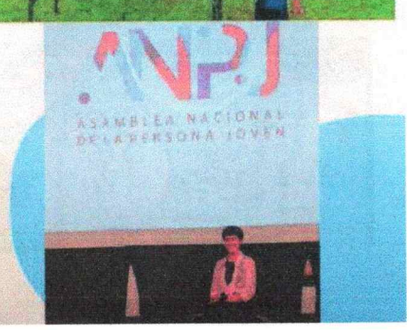

El 10 de diciembre se celebró el día de los derechos humanos, fuimos varias personas de orotina todas las fotos de todas las personas que están ahí son de orotina.

La foto que está arriba a la derecha es porque este fue el primer año que se hizo edición de los premios juventud, entonces era premiar a varias personas por su trabajo y también había una categoría especial que era de comités cantonales de la persona joven, era un comité por provincia y el comité elegido por Alajuela fue el comité cantonal de la persona joven de Orotina, entonces también estuvimos en esta actividad que también se hizo el 10 de diciembre.

La foto de abajo de la izquierda es de la estación cultural que hicimos el año pasado, fue virtual, en realidad creo que esa fue la primera actividad que se hizo en NARIME, en el mes de agosto, lo pueden ver también en la página de la municipalidad de orotina, en la Orotina online y en la del comité. Abajo a la derecha nos pidieron que diéramos unos tallercitos en la escuela de San Jerónimo de Lesco.

ACTA DE SESIÓN EXTRAORDINARIA N. °159 PERÍODO -2020-2024

01/04/2022 /2020-2022

Luego la actividad del día de la no violencia contra la mujer.

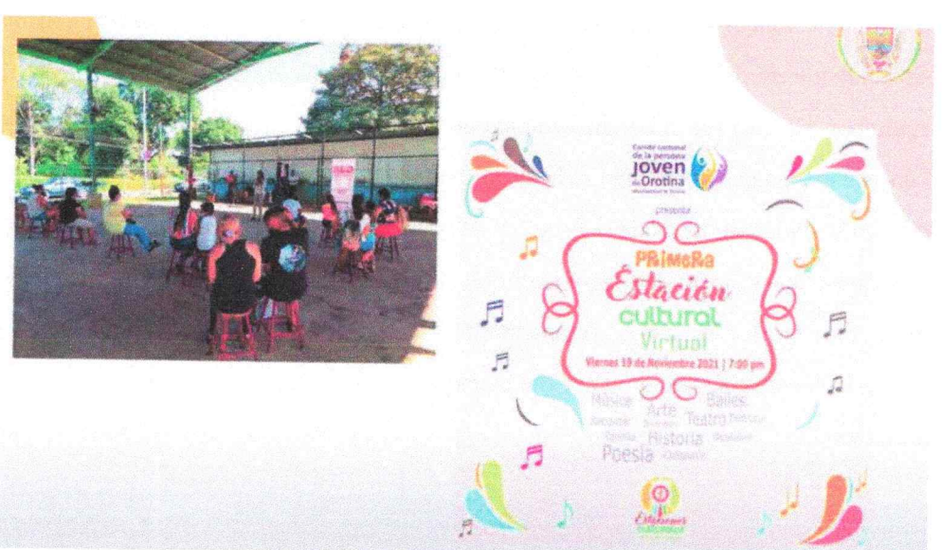

AUDITORÍA INTERNA
Autorización de Libros
Municipalidad de Orotina

ACTA DE SESIÓN EXTRAORDINARIA N. º159 PERÍODO -2020-2024

01/04/2022 /2020-2022

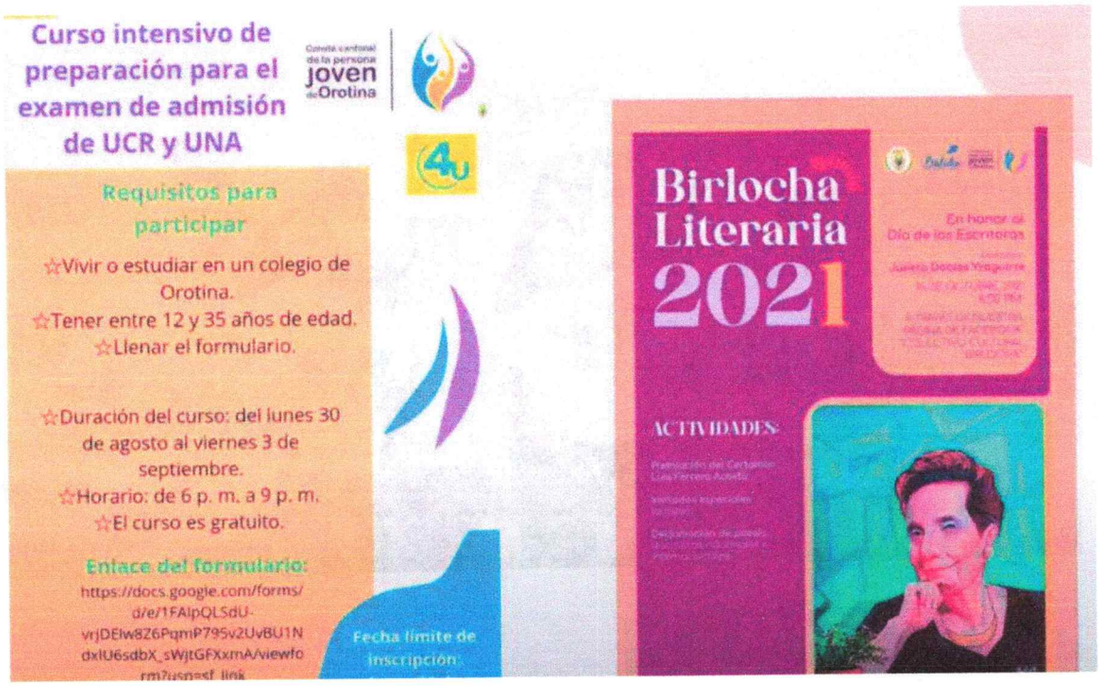

ACTA DE SESIÓN EXTRAORDINARIA N. °159 PERÍODO -2020-2024

01/04/2022 /2020-2022

PRESENTA VIDEOS

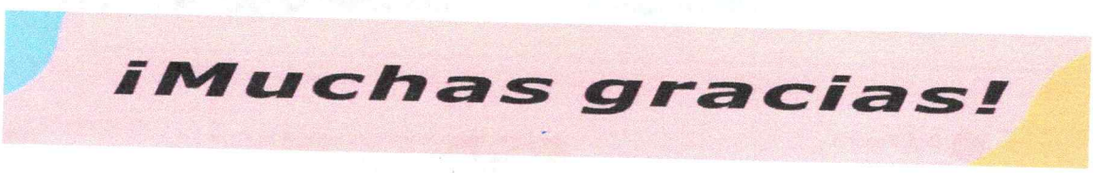

La regidora Sianny Rodríguez y el síndico Ronal Cambronero la felicitan.

EL ALCALDE agradece la oportunidad que se le da a los jóvenes

EL SEÑOR PRESIDENTE reconoce el gran potencial que tiene.

LA SEÑORITA da las gracias.

Siendo las 6.55 horas el señor Presidente, da por concluida la sesión.

ELFORD GONZALEZ MORA
PRESIDENTE

KATTIA SALAS CASTRO
SECRETARIA